

# Federação Espírita do Estado de Sergipe

Fundada em 05 de novembro de 1950

Instituição que congrega e  
representa o espiritismo em Sergipe



Cronograma de Atividades  
2010

# **Federação Espírita** **do Estado de Sergipe**

**A Federação Espírita do Estado de Sergipe é uma Entidade com personalidade jurídica, associação civil e religiosa, cultural e filantrópica, sem fins lucrativos, de caráter Federativo e Unificador, tendo por objetivos e fins:**

- ◆ Unir as sociedades espíritas e os espíritas;**
- ◆ Difundir o Espiritismo no seu tríplice aspecto Científico, Filosófico e Religioso, dentro das linhas mestras sintetizadas por Allan Kardec;**
- ◆ Prática da caridade espiritual, moral e material.**

---

# Objetivos

---

- ◆ Promover a Unificação do Movimento Espírita, unindo as sociedades Espíritas e os Espíritas, estimulando a integração, o estudo, a troca de experiências, etc., visando o fortalecimento do trabalho de difusão e vivência do Espiritismo;
- ◆ Assegurar a divulgação da Doutrina Espírita junto ao grande público, através da veiculação nos órgãos de comunicação social e realização de campanhas, cursos, seminários, encontros e outros eventos;
- ◆ Garantir a participação dos Dirigentes das Instituições Espíritas nas decisões do Movimento Espírita, através das reuniões do Conselho Federativo Estadual;
- ◆ Intensificar esforços de integração das Casas Espíritas ainda não adesas ao trabalho de Unificação;
- ◆ Apoiar as Casas Espíritas, colocando à disposição das mesmas, sugestões, orientações e programas, possibilitando o desenvolvimento de suas atividades;
- ◆ Intensificar esforços no sentido de fortalecer a AME e as Alianças Regionais, através de reuniões de estudo e análise das dificuldades, cursos, minicursos e seminários, encontros e programas de visitas;
- ◆ Apoiar eventos programados pelo Movimento Espírita, coerentes com os princípios da Doutrina Espírita;
- ◆ Preparar trabalhadores para o Movimento Espírita através do estudo da Doutrina Espírita;
- ◆ Incentivar a expansão do Estudo Sistematizado e da Evangelização infanto-juvenil;
- ◆ Manter os serviços Doutrinários e Assistenciais na sede da FEES como campo experimental;
- ◆ Promover a capacitação de recursos humanos em todas as áreas de atuação;
- ◆ Manter um trabalho de atendimento fraterno, através do diálogo com orientação e esclarecimento às pessoas que buscam a FEES.

## **Diretoria Executiva**

Presidente:	Júlio César Freitas Góes
Vice-presidente:	Agnaldo Teixeira C. Sales
1º Secretário:	Raimundo Gregório
2º Secretário:	Rosevaldo Santos
1º Tesoureiro:	Raimundo Freitas Neto
2º Tesoureiro:	Laudenor Pereira

## **Conselho Consultivo**

Agnaldo Teixeira C. Sales  
Angelísio Andrade  
Cândido Barros  
Emmanuel Correia  
Júlio César F. Góes  
Raimundo Gregório  
Rosevaldo Santos

## **Assessoria jurídica**

Dr. Evaldo Campos e Dr. Joanício Júnior

---

# Áreas Operacionais

---

## Coordenações Operacionais:

Coord. de Ativ. Administrativas	Raimundo Gregório
Coord. de Atividades de Unificação	Rosevaldo Santos
Coord. de Infância e Juventude	Jandaira Batista Gomes
Coord. de Atendimento Espiritual	Maurilourdes Ramos
Coord. de Assistência e Prom. Social	Mary Anne
Coord. do ESDE/ Estudos Doutrinários	Telma Machado
Coord. de Comunicação Social	Marcones R. Belarmino
Coordenação do Livro	José Sotero Filho
Coordenação de Mediunidade	Telma Costa

## Unificação

Coord. Geral: Rosevaldo Santos	3259-2023 / 9931-5107
Sec. Geral: Antônio Manoel Vieira	3217-7090 / 9126-9526

### **Aliança Mun. Espírita (Capital)**

Coord. Vieira 9944-7757

AME 1 -

AME 2 -

AME 3 - Valter José Martins 3248-6097 / 9949-0162

### **Alianças Regionais Espíritas (Interior)**

Are 1 - Propriá	Gabriel
Are 2 - Maruim	Darcilene
Are 3 - Itabaiana	Luís Antônio / Edilson
Are 4 - Lagarto	Raimundo Fontes
Are 5 - Umbaúba	Ailton / José Roberto
Are 6 - Itaporanga	Valdênio

---

# Atividades Doutrinárias da FEES

---

DIA	ATIVIDADE	HORÁRIO	DIRIGENTE
Domingo	Palestra Doutrinária	19:30 h	Rose e Lael
Segunda	Grupos de ESDE	19:30 h	Marinês Renato João Moreira
Terça	Evangelização Infantil	19:30 h	Jandaíra
	Palestra Doutrinária	19:30 h	Enaura e Rosevaldo
	Atendimento Fraterno	19:30 h	Maurilourdes - Valdosita e Oveta
Quarta	Mediúncia	19:30 h	Nelma / Marinês
Quinta	Palestra Doutrinária	19:30 h	Elze e João Santana
	Grupo de ESDE	19:30 h	Nelma Renato João Moreira
Sexta	Palestra Doutrinária	16:00 h	Maurilourdes
Sábado	Educ. da Mediunidade	15:00 h	Telma Costa
	Palestra Doutrinária	19:30 h	Durval e Valdosita
	Atendimento Fraterno	19:30 h	Maurilourdes, Valdosita e Oveta

# Organograma Permanente

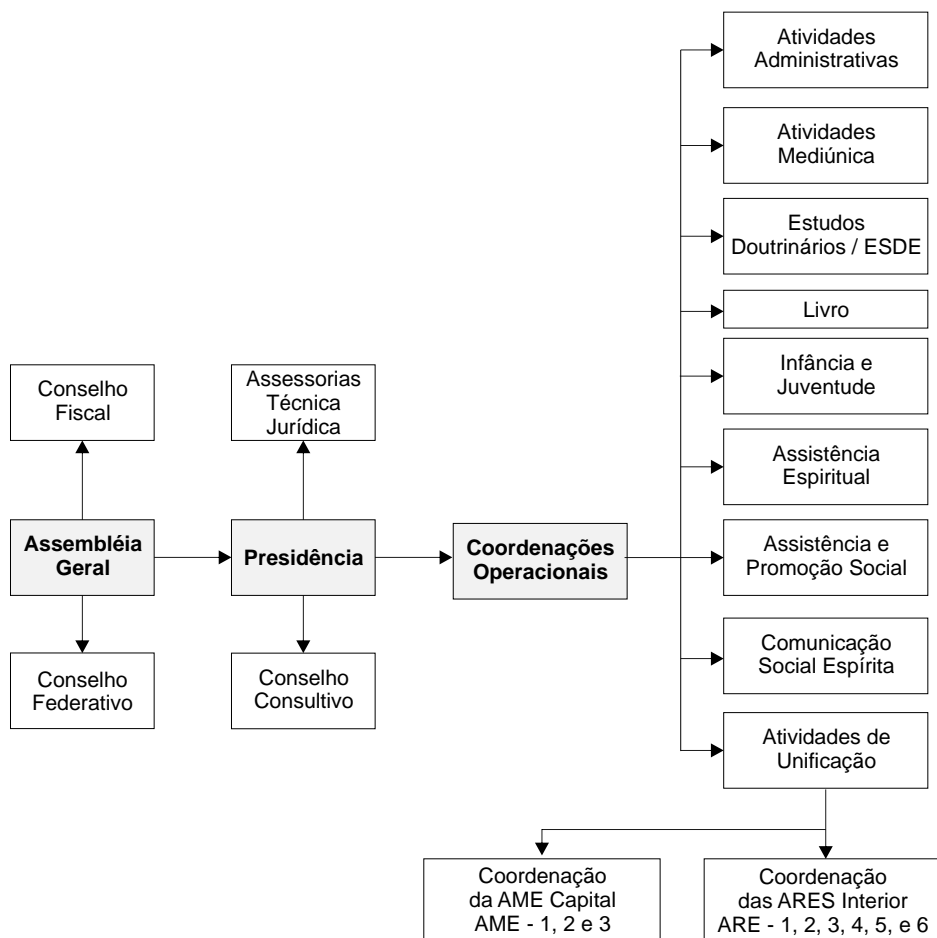

---

# Janeiro

---

<b>Data</b>	<b>Atividade</b>	<b>Horário</b>	<b>Local</b>	<b>Responsável</b>
10 - Dom.	Reunião de Dirigentes e Trabalhadores Espíritas	9:00 às 12:00 h	ARE - 1	Unificação
16 - Sab.	Reunião da Diretoria Executiva	14:00 às 16:30 h	FEES	Diretoria Executiva

---

# Fevereiro

---

<b>Data</b>	<b>Atividade</b>	<b>Horário</b>	<b>Local</b>	<b>Responsável</b>
07 - Dom	Reunião de Dirigentes e Trabalhadores Espíritas	9:00 às 12:00 h	ARE - 2	Unificação
13- Sáb 14 - Dom 15 - Seg 16 - Ter	Jornada de Estudos Espíritas Jornada de Estudos Espíritas Jornada de Estudos Espíritas Jornada de Estudos Espíritas	19:30 9:00 as 12:00	FEES	ESDE
19 - Qui	Curso de Passe	19:30 às 21:00 h	FEES	Atendimento Espiritual
20 - Sáb	Reunião da Diretoria Executiva	14:00 às 16:30 h	FEES	Diretoria Executiva
20 - Sáb 21 - Dom	Encontro Est. de Trabalhadores da Evangelização de Infância e Juventude		FEES	DIJ
26 - Qui	Curso de Passe	19:30 às 21:00 h	FEES	Atendimento Espiritual
28 - Dom	Curso de Formação de Monitores	9:00 às 12:30 h	FEES	ESDE

# Março

<b>Data</b>	<b>Atividade</b>	<b>Horário</b>	<b>Local</b>	<b>Responsável</b>
05 - Qui 12 - Qui 19 - Qui	Curso de Passe	19:30 às 21:00 h	FEES	Atendimento Espiritual
06 - Sab	Curso de Estudo e Prática da Mediunidade	15:00 às 17:00 h	FEES	Mediunidade
07 - Dom	Reunião de Dirigentes e Trabalhadores Espíritas	9:30 às 12:00 h	ARE - 3	Unificação
14 - Dom	Reunião da AME - Capital	8:30 às 12:00 h	FEES	Unificação
20 - Sab	Reunião da Diretoria Executiva	14:00 às 16:30 h	FEES	Diretoria Executiva
21 - Dom	Seminário I	9:00 às 12:00 h	Centro Esp. Deus, Luz e Caridade	DIJ
28 - Dom	Curso de Formação de Monitores	9:00 às 12:00 h	FEES	ESDE
28 - Dom	XVIII ERCONE da ARE 6	8:30 às 17:00 h	Centro Esp. Antônio de Pádua	ARE 6
	Curso para Expositores	9:00 às 12:00 h	FEES	Comunicação Social

# Abril

<b>Data</b>	<b>Atividade</b>	<b>Horário</b>	<b>Local</b>	<b>Responsável</b>
01 à 30	Ciclo de Palestras sobre o Livro dos Espíritos	-	Centros Espíritas do Estado	Comunicação Social
11- Dom	Reunião de Dirigentes e Trabalhadores Espíritas	09:00 às 12:00 h	ARE - 4	Unificação
15 a 18	III Congresso Espirita Brasileiro		Brasilia	FEB
24 - Sáb	Reunião da Assembléia Geral	14:00 às 16:30 h	FEES	Diretoria Executiva
24 - Sáb	Seminário II		Centro Espirita Luz e Amor	DIJ
25 - Dom	Curso de Formação de Monitores	09:00 às 12:30 h	FEES	ESDE
	Cursos para Expositores	08:30 às 12:00 h	FEES	Comunicação Social
26 - Seg 29 - Qui	Projeto Andre Luiz	19:30 h	FEES	ESDE

---

# Maio

---

<b>Data</b>	<b>Atividade</b>	<b>Horário</b>	<b>Local</b>	<b>Responsável</b>
02 - Dom	Reunião de Dirigentes e Trabalhadores Espíritas	09:00 às 12:00 h	ARE - 5	Unificação
15 - Sáb	Reunião da Diretoria Executiva	14:00 às 16:30 h	FEES	Diretoria Executiva
23 - Dom	Encontro de Dirigentes de Reunião Mediunica	08:00 às 12:00 h	FEES	Mediunidade
	Curso para Expositores	08:30 às 12:00 h	FEES	Comunicação Social
29 - Sáb	Seminário A Promoção Social e a mudança de Perspectiva do usuário na melhoria da qualidade de vida	14:00 às 17:00 h	FEES	CAPS
30 - Dom	Seminário III	09:00 às 12:00 h	Centro Espirita Irmão Fego	DIJ
30- Dom	Curso de Formação de Monitores	09:00 às 12:30 h	FEES	ESDE

---

# Junho

---

<b>Data</b>	<b>Atividade</b>	<b>Horário</b>	<b>Local</b>	<b>Responsável</b>
06 - Dom	Reunião de Dirigentes e Trabalhadores Espíritas	9:00 às 12:00 h	ARE - 6	Unificação
13 - Dom	Reunião do CFE	08:30 às 12:00 h	FEES	Diretoria Executiva
14 - Seg	Projeto André Luis	19:30 h	FEES	ESDE
17 - Qui	Projeto André Luis	19:30 h	FEES	ESDE
19 - Sáb	Reunião da Diretoria Executiva	14:00 às 16:30 h	FEES	Diretoria Executiva
	Curso para Expositores	08:30 às 12:00 h	FEES	Comunicação Social

---

# Julho

---

<b>Data</b>	<b>Atividade</b>	<b>Horário</b>	<b>Local</b>	<b>Responsável</b>
04 a 10	VI Semana Especial Dedicada a Chico Xavier	-	Centros Espíritas do Estado	Comunicação Social
04 - Dom	Seminário fora da Casa Espírita	-	ARE - 1	Unificação
11 - Dom	Seminário Sobre Atendimento Espíritual	8:30 às 13:00 h	FEES	Assistência Espiritual
11 - Dom	Seminário IV	9:00 às 12:00 h	Centro Esp. Manoel Strauss	DIJ
17 - Sáb	Reunião da Diretoria Executiva	14:00 às 16:30 h	FEES	Diretoria Executiva
	Curso para Expositores		ARE 5	Comunicação Social

---

# Agosto

---

<b>Data</b>	<b>Atividade</b>	<b>Horário</b>	<b>Local</b>	<b>Responsável</b>
01 - Dom	Seminário fora da Casa Espírita	-	ARE - 2	Unificação
21 - Sáb	Reunião da Diretoria Executiva	14:00 às 16:30 h	FEES	Diretoria Executiva
29 - Dom	II Encontro Estadual de Alunos e Monitores do ESDE		FEES	ESDE
	Curso para Expositores		ARE 5	Comunicação Social

# Setembro

<b>Data</b>	<b>Atividade</b>	<b>Horário</b>	<b>Local</b>	<b>Responsável</b>
05 - Dom	Seminário fora da Casa Espíritas	-	ARE - 3	Unificação
11 - Sáb 12 - Dom	Simpósio sobre Mediunidade	15:00 às 19:00 h 08:00 às 13:00 h	FEES	Mediunidade
18 - Sáb	Reunião da Diretoria Executiva	14:00 às 16:30 h	FEES	Diretoria Executiva
19 - Dom	IV Festival de Arte Espírita	-	-	Unificação
26 - Sáb	VI Encontro das Casas Espíritas	-	-	Unificação
	Curso para Expositores		ARE 5	Comunicação Social

# Outubro

<b>Data</b>	<b>Atividade</b>	<b>Horário</b>	<b>Local</b>	<b>Responsável</b>
03 a 10	IX Jornada de Estudo das Obras Básicas	-	Centros Espíritas do Estado	Comunicação Social
10 - Dom	Seminário fora da Casa Espíritas	-	ARE - 4	Unificação
16 - Sáb	Assembléia Geral	14:00 às 16:30 h	FEES	Diretoria Executiva
	Cursos para Expositores		ARE 5	Comunicação Social
23 - Sáb 24 - Dom	V Encontro de Juventude Espírita do Estado de Sergipe	19:00 9:00 às 17:30	FEES	DIJ
30 - Sáb 31 - Dom	Simpósio: O Evang. de Jesus e a Compreensão sobre fora da caridade não há salvação	19:00 9:00 às 12:30	FEES	CAPS

---

# Novembro

---

<b>Data</b>	<b>Atividade</b>	<b>Horário</b>	<b>Local</b>	<b>Responsável</b>
07 - Dom	Seminário fora da Casa Espíritas	09:00 às 12:00 h	ARE - 5	Unificação
20 - Sáb	Reunião da Diretoria Executiva	14:00 às 16:30 h	FEES	Diretoria Executiva
21 - Dom	Encontro dos Trabalhadores da Área de Atendimento Espiritual	08:30 às 13:00 h	FEES	Atendimento Espiritual
27 - Dom 28 - Sáb	II Jornada de Estudos Doutrinários		FEES	ESDE

---

# Dezembro

---

<b>Data</b>	<b>Atividade</b>	<b>Horário</b>	<b>Local</b>	<b>Responsável</b>
05 - Dom	Seminário fora da Casa Espírita	09:00 às 12:00 h	ARE - 6	Unificação
12 - Dom	Reunião do CFE	08:30 às 12:00 h	FEES	Diretoria Executiva
18 - Sáb	Reunião da Diretoria Executiva	14:00 às 16:30 h	FEES	Diretoria Executiva

# Unificação

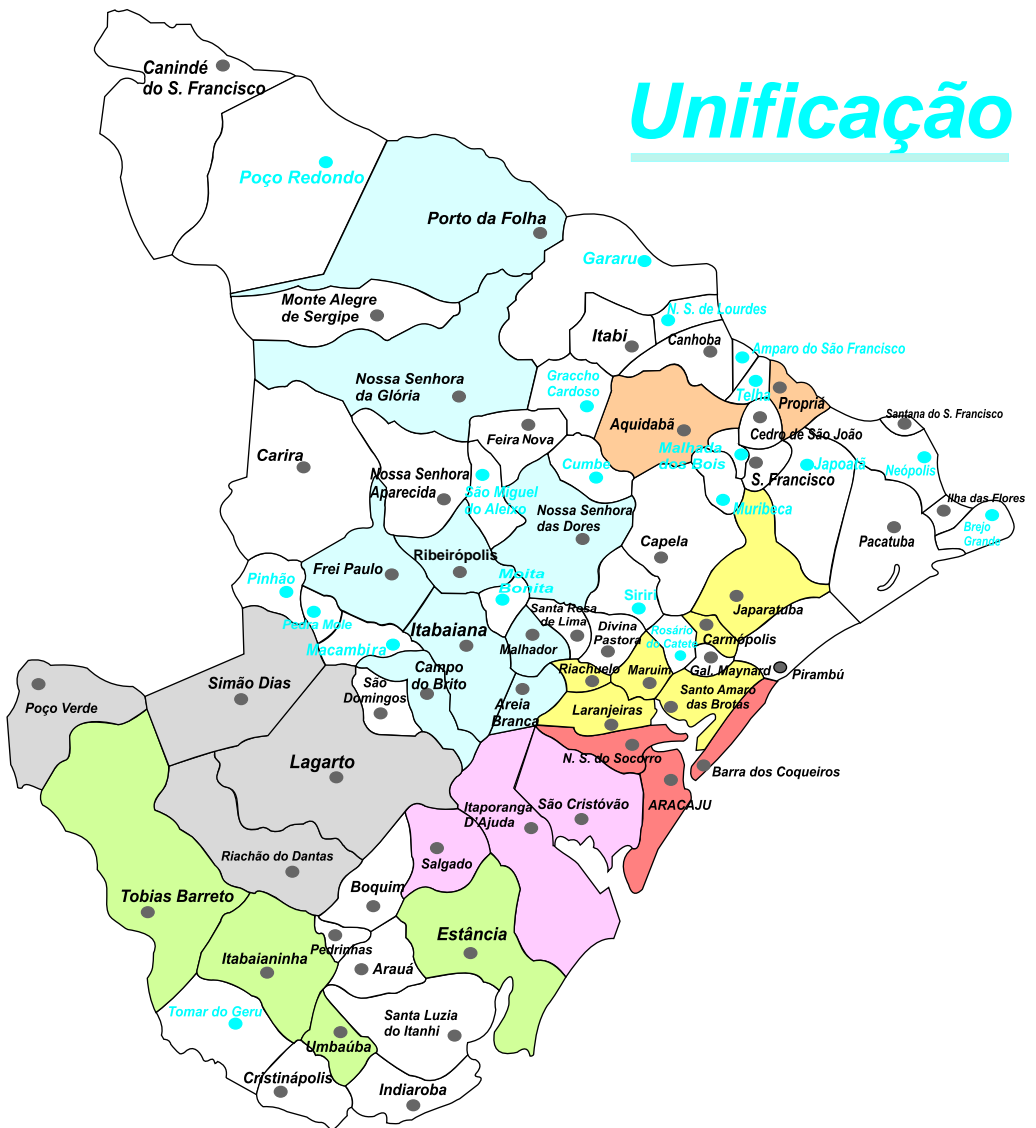

- AME CAPITAL 1, 2 e 3**
- ARE 1** Propriá e Aquidabã
- ARE 2** Maruim, Laranjeiras, Japarutuba, Riachuelo, Sto. Am. das Brotas, Carmópolis
- ARE 3** Itabaiana, N. Sra. da Glória, Ribeirópolis, Freixo, Campo do Brito, N. Sra. das Dores, Areia Branca, Porto da Folha e Malhador
- ARE 4** Simão Dias, Lagarto, Poço Verde e Riachão do Dantas
- ARE 5** Estância, Umbaúba, Itabaianinha, Tobias Barreto
- ARE 6** São Cristóvão, Salgado, Itaporanga D'Água

# Instituições Espíritas na Capital

## A M E - 1

	Instituições / Endereço	Presidente / Tel.	Doutrinárias
01	<b>Casa de Oração André Luiz</b> R. dos Estudantes, 423 - Getúlio Vargas - Aju CEP 49.055-270 Email:	Marlene Costa 3247-2490	Segundas às 16:00 h Quintas às 19:30 h
02	<b>Centro Esp. Assembléia de Jesus</b> R. Tenente Cleto Campelo, 236 - 18 do Forte - Aju CEP 49.072-730 Email: ceassembleiadejesus@yahoo.com.br	Luís F. Santos 3236-3458	Quinta às 20:00 h
03	<b>Centro Espírita Joana de Ângelis</b> R. Joana de Ângelis, 66 - São Carlos - Aju CEP 49.090-000 Email: celialulee@hotmail.com	Orlando Caldas 3231-3128	Quartas e Sábados às 20:00 h
04	<b>Centro Espírita Laura Amazonas</b> R. Edésio Mesquita, 319 - Santos Dumont - Aju CEP 49.087-170 Email:	Guilherme 3042-3098	Sábado às 19:30 h Quintas às 20:00 h
05	<b>Grupo Espírita Luz e Vida</b> R. 07, nº 89 - Fernando Collor - Aju CEP 49.160-000 Email:	Marily 3254-6063	Quintas às 20:00 h Domingos às 19:00 h
06	<b>Centro Espírita Libertação</b> R. Irmão Fêgo, s/n - Parq. dos Faróis - N.S. Do Socorro CEP 49.160-000 Email:	Wellington 8823-3662	Domingos às 16:00 h
07	<b>Grupo de Espíritos Cristãos</b> Av. Sete de Setembro, 884 - Getúlio Vargas - Aju CEP 49.055-120 Email:	Adeildes 3042-3098	Segundas às 15:30 h Domingos e Quartas às 19:30 h
08	<b>Grupo de Fraternal. Esp. B. Peralva</b> R. 1, 128 - Lot. Beira Mar - B.Industrial CEP 49.072-090 Email:	Carlos 3215-8973	Domingos às 19:30 h
09	<b>Grupo Espírita Irmão Fêgo</b> R. Vereador João Claro, 261- Siq. Campos - Aju CEP 49.075-580 Email: luzimarypaixao@hotmail.com	Luzimary 3234-3006	Quintas e Domingos às 20:00 h Terças às 16:00 h
10	<b>Grupo Espírita Luz e Amor</b> R. Nossa Senhora da Glória, 736 - Sanatório - Aju CEP 49.070-000 Email:	Gilberto 3217-5794	Domingos às 19:30 h Quintas às 20:00 h
11	<b>Grupo Espírita Renovação</b> Av. Coletora C, 795 M.Freire II - N.S. do Socorro CEP 49.160-000 Email:	Humberto Cardoso 3241-3455	Sábados às 20:00 h
12	<b>União Esp. Irmãos do Caminho</b> R. João Florêncio, 203 - 18 do Forte - Aju CEP 49.072-410 Email:	Josenilde 3227-2984	Sextas às 19:30 h
13	<b>União Espírita Segipana</b> R. Dom José Thomaz, 588 - São José - Aju CEP 49.015-090 Email:	Devanir 3214-3751 3214-3380	Terças e Quintas às 19:30 h
14	<b>Lar Espírita Tereza de Lisieux</b> R. 95, 17 - Albano Franco II - N. Sra do Socorro - SE CEP Email:	Telma 3256-5144	Quarta às 20:00 h

# Instituições Espíritas na Capital

## A M E - 2

	<b>Instituições / Endereço</b>	<b>Presidente / Tel.</b>	<b>Doutrinárias</b>
15	<b>Centro Espírita Amor e Caridade</b> R. Riachão, 1270 - Getúlio Vargas -Aju CEP 49.055-600 Email: caridadecentro@ig.com.br	Mário Novais 3214-1743 9981-5052	Segundas e Quintas às 19:30 h
16	<b>Centro Esp. Casa da Fraternidade</b> R. Porto da Folha, 1236 - Cirurgia - Aju CEP 49.050-610 Email: luduvicejose@terra.com.br	João Menezes 3214-4528	Segunda e Quintas às 20:00 h
17	<b>Centro Espírita Paz dos Sofredores</b> R. Bittencourt Sampaio, 127 - Cirurgia - Aju CEP 49.055-120 Email:	Raimunda Delmondes 3249-2760	Terças às 20:00 h Quartas às 19:30 h
18	<b>Grupo de Trab. Caminho da Redenção</b> R. Permínio de Souza, 104 -Cirurgia - Aju CEP 49.055-530 Email: telesvalnei@hotmail.com	Valneide Teles 3214-1595	Segundas e Quintas às 19:30 h Quartas às 16:00 h
19	<b>Grupo Espírita Francisco C. Xavier</b> R. Amapá, 407 - Siq. Campos CEP 49.075-050 Email: mvr_pereira@hotmail.com	Maria Vanira 3211-3446	Quartas às 19:30 h
20	<b>Grupo Espírita Irmã Sheilla</b> R. da Integração, 174 - Luzia - Aju CEP 49.000-000 Email: ailtons@infonet.com.br	Ailton Santana 3217-1376 9981-9054	Domingos e Terças às 19:30 h Sábados às 15:30 h
21	<b>Grupo Esp. Trabalhadores do Bem</b> R. Ribeirópolis, 547 - Cirurgia - Aju CEP 49.050-690 Email: weldsonsa@uol.com.br	Weldson 3231-1059	Quintas e Domingos às 19:30 h
22	<b>Lar Espiritual Bezerra de Menezes</b> R. Francisco de Paula Silva, 35 Conj. JK - Jabotiana - Aju CEP 49.095-140 Email:	Sóstenes Matos 3249-2027	Segundas, Quartas, Sextas, Sábados e Domingos às 19:30 h
23	<b>P. Socorro Esp. Bezerra de Menezes</b> Av. Pedro Paes de Azevedo, 215 - Salgado Filho - Aju CEP 49.020-450 Email: lucenira.passos@hotmail.com	Lucenira Passos 3246-6815	Ter e Qua às 9:00h Ter, Qui, Sáb e Dom às 19:30 h Seg e Sex às 16:00 h
24	<b>Casa de Caridade Franc. de Assis</b> R. José de Anchieta, 43 - Inácio Barbosa - Aju CEP 49.041-000 Email:virginiaalves@terra.com.br	Maria Virgínia 3251-1093	Sábados às 20:00 h Terças às 20:00 h
25	<b>Inst. de Ciência e Fil. Paulo de Tarso</b> R. Senador Rollemberg, 911 - São José - Aju CEP:49015-120 Email:	Adilson 8109-4570	Quintas e Domingos às 19:30 h
26	<b>C. E. Filantrópico Bezerra de Menezes</b> R. Nossa Senhora das Dores, 769 - Cirurgia - Aju CEP 49.050-510 Email: sergioguerra@click21.com.br	Sérgio 3246-4178	Quintas às 19:30 h
27	<b>Gr. de Frat. Esp. Bitencourt Sampaio</b> R. Dom Bosco, 1151 - Índio Palestim - Aju CEP 49.055-230 Email:	César Cristino 3222-7935 3222-8414	Quintas às 20:00 h Domingos às 7:30 h
28	<b>Grupo Espirita da Prece</b> R. José Zuckman, 292 - América - Aju CEP 49.000-000 Email: neuza.grupodaprece@hotmail.com	Neuza 3042-2085	Segundas e Quartas às 19:30 h

# Instituições Espíritas na Capital

## A M E - 3

	<b>Instituições / Endereço</b>	<b>Presidente / Tel.</b>	<b>Doutrinárias</b>
29	<b>Instituto Espírita Chico Xavier</b> R. B s/nº, Lot. São Benedito - Barra dos Coqueiros CEP 49.140-000 Email:	Carlos Plínio 3041-1134 3246-1506	Sábados às 16:30 h
30	<b>Grupo de Apoio a Família</b> R. Alexandre Oliveira Porto, 105 - Luzia - Aju CEP 49.000-000 Email:	Sergio Alves 3231-4094	Sábados às 19:30 h
31	<b>Casa Espírita André Luiz</b> R. C-12, nº 30 - Orlando Dantas - Aju CEP 49.040-000 Email:	Erito Machado 3214-4273	Sábados às 19:30 hs
32	<b>Comunid. Esp. Viana de Carvalho</b> Tv. São João, 54 - América - Aju CEP 49.882-090 Email:	Sônia 3255-2131 8804-6166	Quartas às 20:00 h
33	<b>G. de E. E. Legião dos Servos de Maria</b> R. N, 341 - São Conrado - Aju CEP 49.040-000 Email:	Alexandre César 3251-1347 3227-3798	Terças às 19:30 h
34	<b>Grupo Espírita Samaritano</b> R. E-3, nº 220, III Etapa - A. Franco - Aju CEP 49.030-100 Email: smeliane@ig.com.br	Eliane 3248-5432	Terças e Domingos às 20:00 h Sexta às 15:00 h
35	<b>Instituição Beneficente Emmanuel</b> R. Frei Damião, 134 - Lot. Marivan - Aju CEP 49.070-000 Email: heloisaballester@yahoo.com.br	Heloísa Ballester 3224-2841 9981-7918	Domingos às 16:00 h
36	<b>Instituto de Cultura Espírita</b> R. Gervásio de Araújo Souza, 1686, Jardim Atlântico - Coroa do Meio CEP 49.095-170 Email: danielrocha80@yahoo.com.br	Débora 3255-2770	Domingos às 20:00 h
37	<b>Grupo de Aux. e Carid. J. de Ângelis</b> Av. Poeta Vinícius de Moraes, 1206 - Atalaia - Aju CEP: Email:	Ana Sacramento 3223-1096	Sábados às 19:00 h
38	<b>Instituição Espírita Humberto de Campos</b> R. 16, nº 29 - Conj. Santa Lúcia - Jabotiana - Aju CEP:49095-520 Email:iehumbertodecampos@bol.com.br	Amália 3217-6456	Sábados às 19:30 h
39	<b>Lar Assistencial Cristo Consolador</b> R. Antônio Barbosa de Araújo, 197 - Farolândia - Aju CEP:49032-000 Email: flabotafla@ig.com.br	Cândido Barros 3223-1880 8815-4747	Sábados às 19:30 h

Total de Instituições AME Capital: **39**

# Instituições Espíritas no Interior

## A R E - 1 Propriá e Aquidabã

	<b>Instituições / Endereço</b>	<b>Presidente / Tel.</b>	<b>Doutrinárias</b>
01	<b>Grupo Espírita Nosso Lar</b> Tv. Francisco P. Brito, s/n, Propriá CEP 49.900-000 Email:	Carlos 9924-5707	Quintas às 20:00 h
02	<b>Grupo Espírita Fonte de Luz</b> R. de Maruim, s/n - Propriá CEP 49.900-000 Email:	Gabriel 9995-1614 3322-1183	Quartas às 20:00 h
03	<b>Grupo de Fraternal. Esp. T. Barreto</b> Av. Leonor Barreto Franca, 1813 - Aquidabã CEP 49.790-000 Email:vhrocha77@hotmail.com	Francisco 3341-1316 3341-1548	Quartas e Sábados, às 20:00 h

## A R E - 2 Maruim, Laranjeiras, Japarutuba, Riachuelo, Sto. Am. das Brotas e Carmópolis

	<b>Instituições / Endereço</b>	<b>Presidente / Tel.</b>	<b>Doutrinárias</b>
04	<b>Centro Espírita Amélia Alves</b> R. Porto Velho, 07 - Maruim CEP 49.770-000 Email:	Lindinalva 3232-1429	Quartas às 19:00 h
05	<b>Centro Esp. Bitencourt Sampaio</b> R. Barro Vermelho, 35 A - Laranjeiras CEP 49.170-000 Email:	Risonete Martins 3281-1310	Segundas e Sábados às 19:30 h
06	<b>Centro Espírita Caminho da Luz</b> R. F, nº 79 - B. Jardim Esperança - Japarutuba CEP 49.960-000 Email:	Ana Valdice 3272-1297 3272-1688	Quartas às 20:00 h
07	<b>Centro Espírita Mensageiros da Paz</b> R. N. Sra. da Conceição, nº 58 - Centro - Riachuelo CEP 49.130.000 Email:	Maria Antonieta 3269-1337	Quintas e Domingos às 19:30 h
08	<b>Instituição Esp. Cristã Bez. de Menezes</b> Av. Sales Campos, 711 - Sto Amaro das Brotas CEP 49.180-000 Email: fernandojose@infonet.com.br	Fernando José 3266-1471	Quartas às 20:00 h
09	<b>Grupo Espírita Luz de Damasco</b> R. Manuel A. Freire, 143 - Sto Amaro das Brotas CEP 49.180.000 Email: dhessy.lene@gmail.com	Darcilene 3266-1983	Sábados às 19:30 h
10	<b>Centro Espírita João Archanjo</b> Pça Fonte do Telegráfo, s/n - Carmópolis CEP 49.790-000 Email:	Jorge 9987-8010	Sábados às 16:00 h

# Instituições Espíritas no Interior

**ARE - 3** Itabaiana, N. Sra da Glória, Frei Paulo, Campo do Brito, Areia Branca e Malhador

	<b>Instituições / Endereço</b>	<b>Presidente / Tel.</b>	<b>Doutrinárias</b>
11	<b>Grupo Espírita Amor e Luz</b> R. José O. Tavares, 112 - Itabaiana CEP 49.500-000 Email:	João Batista 3431-8541	Quintas às 19:30 h Sábados às 20:00 h
12	<b>Centro Espírita Mensageiros da Caridade</b> R. Allan Kardec, 72 - Mutirão - Itabaiana CEP 49.500-000 Email:	J. Algusto Cunha 3431-1088 3422-2145	Terças, Quintas e Sábados às 20:00 h
13	<b>Centro Espírita Paz e Fraternidade</b> R. Carlos Alberto Silveira, 03 - Itabaiana CEP 49.500-000 Email:	Edite 3431-2954	Domingos às 14:30 h Quintas às 19:30 h
14	<b>Grupo Espírita Joana de Ângelis</b> R. P. Gonçalves Lima, 45 - São Cristovão - Itabaiana CEP 49.500-000 Email:	M <sup>a</sup> José Santos 3431-5217	Terças e Domingos às 20:00 h
15	<b>Grupo Espírita Luz e Caridade</b> Tv. José de Bonifácio, 27 - N.S. da Glória CEP 49.770-000 Email: euvaldolima_13@hotmail.com	Euvaldo 3411-1680 / 1716 9968-1020	Sábados às 20:00 h
16	<b>Grupo Espírita Seguidores de Cristo</b> R. Tobias Barreto, 60 - N.S. da Glória CEP 49.680-000 Email:	Erinaldo 9977-1107	Quartas às 19:30 h
17	<b>Irmandade Esp. P. Garcia Moreno Filho</b> R. José Gregório, s/n - B. União - Frei Paulo CEP 49.510-000 Email:	Luís C. Dantas 3211-1102 8101-1800	Quartas e Sábados às 19:30 h
18	<b>Grupo Espírita Unidos da Fé</b> R. Sabino José da Silva, 09 - Campo do Brito CEP 49.520-000 Email: luizbla@hotmail.com	Luiz Antônio 3443-1622 9902-3801	Quartas às 19:30 h
19	<b>Centro Espírita Casa do Caminho</b> R. Joaquim Távora, 17 - Campo do Brito CEP 49.520-000 Email:	Margarida 3443-1034	Sábados às 15:00 h
20	<b>Centro de Estudo Espírita Francisco de Assis</b> Rua Laranjeiras, s/n - Malhador CEP 49.570-000 Email:	José Augusto 8109-0290	Terças e Sábados às 19:30 h
21	<b>Cantinho da Oração Dulce Melo</b> Rua José Egnaldo Vieira Santos, nº046 - Itabaiana CEP 49.000-000 Email:	Teresinha	Terças e Sábados às 20:00 h
22	<b>Centro Espírita Veleiro da Luz</b> Av. Doutor Carlos Firpo, nº014 - Ribeirópolis CEP 49.000-000 Email:	Ubiraldo 3449-1429	Sextas às 20:00 h

# Instituições Espíritas no Interior

	<b>Instituições / Endereço</b>	<b>Presidente / Tel.</b>	<b>Doutrinárias</b>
23	<b>Centro de Estudos Espíritas Francisco de Assis</b> Pça da Matriz , 125, N. Sra das Dores - SE CEP 49.600-000 Email: willian.1.felipe@gmail.com	Raimundo 9997-2731	Quinta às 19:30 h
24	<b>Centro Espírita Luz e Amor</b> Rua Gouveia Lima, 1.112, Centro, Porto da Folha - SE CEP 49.800-000 Email:	Isabel Moreira 3349-1323	Domingos às 19:00 h

## **ARE - 4** Simão Dias, Lagarto e Poço Verde

	<b>Instituições / Endereço</b>	<b>Presidente / Tel.</b>	<b>Doutrinárias</b>
25	<b>Grupo Espírita Lindolfo Campos</b> R. E, s/n, Cj José F. Matos - Simão Dias CEP 49.480-000 Email:	José Santana 3611-2535	Sábados às 19:30 h
26	<b>Centro Espírita Raio de Luz</b> R. B,51 Conj.Carcula Valadares - Simão Dias CEP 49.480-000 Email:	Selma 3611-1526 9192-0018	Sábados às 20:00 h
27	<b>Inst. Benef. Francisco C. Xavier</b> Praça Sebastião Garcez,96 - Lagarto CEP 49.400-000 Email: ibfcx@hotmail.com	Ivone Loiola 3631-1095 / 6131 9986-1353	Quartas às 20:00 h
28	<b>Grupo Espírita Ismael</b> R. José do Santos, 573 - Poço Verde CEP 49.490-000 Email:	Terezinha 3549-1526 9995-8232	Sábados às 21:00 h
29	<b>Centro Espírita Paz e Luz</b> Av. Eng. Joel Fontes Costa, s/n, Riachão do Dantas-SE Email: manaelcostaneto@tjse.jus.br	Manoel Costa 8816-5828	Sábado às 19:30 h

## **ARE - 5** Estância, Umbauba, Itabaianinha e Tobias Barreto

	<b>Instituições / Endereço</b>	<b>Presidente / Tel.</b>	<b>Doutrinárias</b>
30	<b>Centro de Estudo Esp. de Estância</b> R. Leopoldo R. Nascimento, 189 - Estância CEP 49.200-000 Email:	Célia Araujo 3247-2534 3522-1456	Sábados às 20:00 h
31	<b>Centro Espírita Caminheiros da Luz</b> Tv. Tomaz Silveira, 76 - Umbauba CEP 49.260-000 Email: jcandidotrindade@hotmail.com	José Candido 9946-9459	Domingos às 19:30 h
32	<b>Centro Esp. Deus, Luz e Caridade</b> R. Bonfim, 10 - Itabaianinha CEP 49.290-000 Email: deusluzecaridade@hotmail.com	Flávio dos Santos 3544-1974	Domingos e Quartas às 19:30 h
33	<b>Grupo Espírita Cristão</b> R. Existente, 166 - Tobias Barreto CEP 49.300-000 Email: estofados.personal@yahoo.com.br	Gilberto 3541-4381	Quintas às 20:00 h

# Instituições Espíritas no Interior

## A R E - 6 São Cristóvão, Salgado, Itaporanga

	Instituições / Endereço	Presidente / Tel.	Doutrinárias
34	<b>Centro Espírita Allan Kardec</b> R. Belo Horizonte, 158 - São Cristóvão CEP 49.100-000 Email:	Efigenio 3261-1424	Domingos às 20:00 h
35	<b>Centro Espírita Antônio de Pádua</b> Av. Lourival Batista, 1478 Pintos - São Cristóvão CEP 49.100-000 Email:	Marivalda 3261-2339	Domingo às 16:00 h Quartas às 20:00 h
36	<b>Centro Espírita Nosso Lar</b> R. 62, nº 178 - Cj Eduardo Gomes - São Cristóvão CEP 49.100-000 Email:	Luíz S. Lima 3257-1337 3248-3320	Quinta e Domingo às 19:30 h
37	<b>Grupo Espírita Nosso Lar</b> (S. Cristóvão -Ingazeira) R. Dom José Thomaz, 687, São José - Aracaju CEP 49.015-090 Email: clovis.lima@bol.com.br	Cloves 3247-1206 3214-4838	Sábados às 15:30 h
38	<b>Grupo Espírita Irmãos Solidários</b> Av. Lourival Batista, 359 - Itaporanga CEP 49.120-000 Email: valdeniora@yahoo.com.br	Valdênio 9972-5917 3264-1308	Sábados às 19:30 h
39	<b>Casa da Frat. E. Dr. Manoel G. Strauss</b> (Itaporanga) Corresp.: R. Divina pastora, 1187B. Get. Vargas - Aracaju CEP 49.055-220 Email: casafraternidade@hotmail.com	Maria Mary 3043-0943 9993-6571	Sábados às 14:00 h
40	<b>Casa de Atend. Fraterno Samaritanos</b> R. Largo da Ponte, s/n - São Cristóvão /SE CEP 49.100-000 Email: su.jane@hotmail.com	Irivan/Suely 9987-3933	Quartas e Domingos às 19:00 h

Total de Instituições no Interior: 40

## Trabalho Espírita em Presídios

	Instituições / Endereço	Presídio	Presidente / Tel.	Estudo
01	<b>Grupo Espírita Irmão Lucas</b> Corresp.: R. Construtor J. Alves, 513 S. José - Aracaju - CEP 49.020-340	Presídio Masculino de S. Cristóvão	Elda Tenório 3222-7973	Sextas às 14:30 h
02	<b>Grupo de Estudos Espíritas</b> Av. Allan Kardec, 685. Ap 102 - Bairro Cirrugia CEP 49.020-340	Presídio Feminino de Aracaju	Guerra 3221-2983	Quarta às 14:00 h
03	<b>Apoio aos familiares dos detentos</b> Trabalho realizado pelo Grupo Espírita Nosso Lar (Ingazeira)	Presídio de São Cristóvão	Edgar 3222-2740 9129-1841	Sexta às 19:00 h

Total Geral de Instituições no Estado: 82

# Telefones

NOMES	TELEFONES	E-MAIL
<a href="#">Agnaldo Sales</a>	3222-6540/9978-8377	<a href="mailto:agnaldoteixeira402@yahoo.com.br">agnaldoteixeira402@yahoo.com.br</a>
Antônio Manoel Vieira	3209-1147/9126-9526	<a href="mailto:gdgrep@oi.com.br">gdgrep@oi.com.br</a>
<a href="#">Emmanuel Correia</a>	3221-3571	<a href="mailto:emmanuelcorreia@ig.com.br">emmanuelcorreia@ig.com.br</a>
Enaura Costa	3249-1427	<a href="mailto:enauracosta@gmail.com">enauracosta@gmail.com</a>
<a href="#">Evaldo Campos</a>	3246-6650	
FEES	3249-2896	<a href="mailto:fees@infonet.com.br">fees@infonet.com.br</a>
<a href="#">Jandaíra Gomes</a>	3246-1167/9135-1164	<a href="mailto:jandaira.gomes@yahoo.com.br">jandaira.gomes@yahoo.com.br</a>
Joanício Júnior	3231-7445/9918-9600	<a href="mailto:joanicio@infonet.com.br">joanicio@infonet.com.br</a>
<a href="#">José Sótero</a>	3231-9673/9192-7438	
Júlio César	3251-3102/8135-4758	<a href="mailto:julio_goes@superig.com.br">julio_goes@superig.com.br</a>
<a href="#">João Batista Mereiros</a>	3249-1404/9982-4088	<a href="mailto:soriedem1948@yahoo.com.br">soriedem1948@yahoo.com.br</a>
José Luís França	3259-9735/8806-9325 8115-4968	<a href="mailto:joseluisfranca@petidinas.com.br">joseluisfranca@petidinas.com.br</a>
<a href="#">Laudenor Pereira</a>	3249-2566	
Ludovice José	9972-6290	
<a href="#">Luiz Antônio</a>	3443-1622/9967-5822	
Marinês Azevedo	3243-4529/9997-7371	<a href="mailto:marines_azevedo@ibest.com.br">marines_azevedo@ibest.com.br</a>
<a href="#">Maurilourdes</a>	3246-0076/9981-5444	<a href="mailto:maurilourdes@hotmail.com.br">maurilourdes@hotmail.com.br</a>
Marcones	3214-4859	<a href="mailto:sergipeespirita@gmail.com">sergipeespirita@gmail.com</a>
<a href="#">Mary Anne</a>	3217-7090/9998-5418	<a href="mailto:maryadantasr@yahoo.com.br">maryadantasr@yahoo.com.br</a>
Nelma	3223-1895/9971-8637	<a href="mailto:nelmadp@yahoo.com.br">nelmadp@yahoo.com.br</a>
<a href="#">Raimundo Gregório</a>	3249-1555/9977-1945	<a href="mailto:gregoriora@hotmail.com.br">gregoriora@hotmail.com.br</a>
Raimundo Freitas	3214-2453/8116-7070	
<a href="#">Rosevaldo Santos</a>	3259-2023/9931-5107	
Rubéns Costa	3224-7448/9141-8528	
<a href="#">Sandra</a>	3249-1526/8125-6804 9903-6495	<a href="mailto:sandrarosely@terra.com.br">sandrarosely@terra.com.br</a>
Telma Costa	3224-7448/9121-3022	<a href="mailto:telmecosta@hotmail.com/">telmecosta@hotmail.com/</a> <a href="mailto:telmecosta@oi.com.br">telmecosta@oi.com.br</a>
<a href="#">Telma Machado</a>	3043-0840/8129-2278	<a href="mailto:telms@uol.com.br">telms@uol.com.br</a>
Vilobaldo Santana	9134 -3592	<a href="mailto:vilobaldo.santana@hotmail.com">vilobaldo.santana@hotmail.com</a>

---

# Administrações da FEES

---

A FEES foi fundada em 5 de Novembro de 1950, por ocasião da visita a Aracaju da **Caravana da Fraternidade**, composta por Lins Vasconcelos, Francisco Spinelli, Leopoldo Machado, Carlos Jordão da Silva e Ary Casadio, contando também com a participação de Sergipe, através dos irmãos José Elson Fontes, Dálio Mendonça, José Mesquita Neto, Neide Mesquita, Antônio Monteiro de Jesus, Laura Amazonas, Maurilourdes Ramos e outros.

Relacionamos a seguir os companheiros que durante esses anos assumiram a Presidência da Entidade:

- |  |   |
|--|---|
| 01 - José Elson Fontes<br>de 13/01/51 a 27/03/54         | 07 - Gonçalo Ferreira Melo<br>de 24/06/87 a 01/01/90                |
| 02 - Laura Amazonas<br>de 27/03/54 a 06/10/56            | 08 - Orlando de Moura Caldas<br>de 01/01/90 a 01/01/93              |
| 03 - José G. de Oliveira<br>de 06/10/56 a 04/10/59)      | 09 - João Batista Cabral<br>de 01/01/93 a 10/01/99                  |
| 04 - José Mesquita Neto<br>de 04/10/59 a 17/12/78        | 10 - Raimundo Gregório<br>de 10/01/99 a 09/01/05                    |
| 05 - Sandoval Barros<br>de 17/12/78 a 10/01/81           | 11 - Júlio César Freitas Góes<br>desde 10/01/05<br>Atual Presidente |
| 06 - Antônio Monteiro de Jesus<br>de 10/01/81 a 24/06/87 |   |

**Seja Allan Kardec, não apenas crido ou sentido, apregoadado ou manifestado, a nossa bandeira, mas suficientemente vivido, sofrido, chorado e realizado em nossas próprias vidas. Sem essa base é difícil forjar o caráter espírita-cristão que o mundo conturbado espera de nós pela unificação.**

Bezerra de Menezes ( Reformador, dezembro 1975)

**É indispensável manter o Espiritismo qual foi entregue pelos Mensageiros Divinos a Allan Kardec, sem compromissos políticos, sem profissionalismo religioso, sem personalismos deprimentes, sem pruridos de conquista a poderes terrestres transitórios.**

Bezerra de Menezes ( Reformador, Agosto 2001)

**Federação Espírita do Estado de Sergipe**

(79) 3249-2896 - [www.fees.org.br](http://www.fees.org.br) - [fees@infonet.com.br](mailto:fees@infonet.com.br)  
R. José Mesquita Netto, 21 - Pq. dos Coqueiros, DIA - Aracaju-SE